(A) HERNA 1.NP

DETAIL TYPICKÉHO KRYTU RADIÁTORU 1:10

PŘED ZAPOČETÍM VŠE ŘÁDNĚ PŘEMĚŘIT

TENTO DETAIL NENÍ VÝROBNÍ DOKUMENTACÍ !!

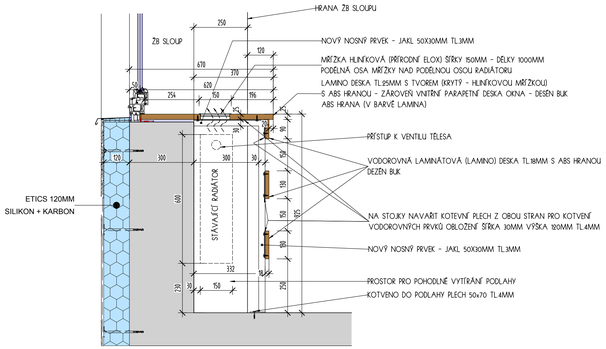

(B) CHODBA

DETAIL TYPICKÉHO KRYTU RADIÁTORU 1:10

PŘED ZAPOČETÍM VŠE ŘÁDNĚ PŘEMĚŘIT

TENTO DETAIL NENÍ VÝROBNÍ DOKUMENTACÍ !!

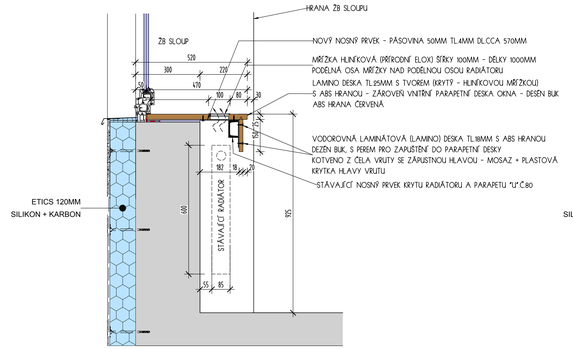

(C) UMÝVÁRNA

DETAIL TYPICKÉHO KRYTU RADIÁTORU 1:10

PŘED ZAPOČETÍM VŠE ŘÁDNĚ PŘEMĚŘIT

TENTO DETAIL NENÍ VÝROBNÍ DOKUMENTACÍ !!

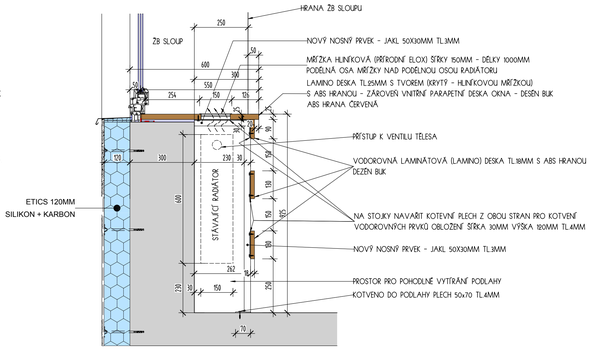

(D) HERNA 2.NP

DETAIL TYPICKÉHO KRYTU RADIÁTORU 1:10

PŘED ZAPOČETÍM VŠE ŘÁDNĚ PŘEMĚŘIT

TENTO DETAIL NENÍ VÝROBNÍ DOKUMENTACÍ !!

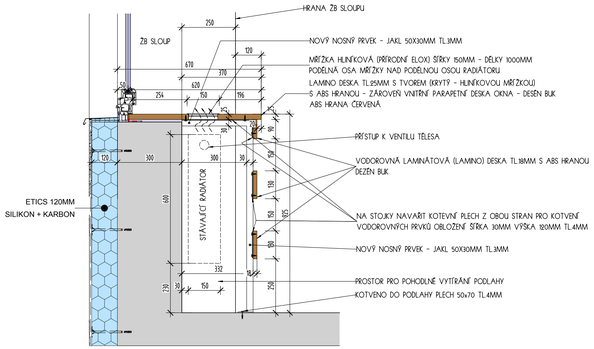

DÉLKA PARAPETU 5,5M - 2KS

SCHÉMA KRYTŮ RADIÁTORŮ 2.NP

ROZMĚRY JSOU POUZE ORIENTAČNÍ - VŠE JE POTŘEBA PŘED ZAPOČETÍM VÝROBY PŘEMĚŘIT !!
TENTO VÝKRES NENAHRAZUJE DÍLENSKOU DOKUMENTACI

POHLED NA KRYTY C

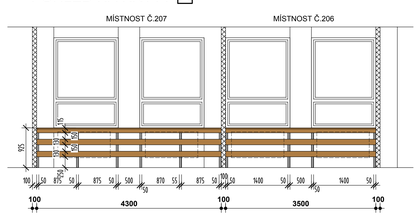

NOSNÝ JAKL 50x30TL.3MM - 10KS
POLOHA NOSNÝCH PRVKŮ JE ORIENTAČNÍ !

POHLED NA KRYTY C

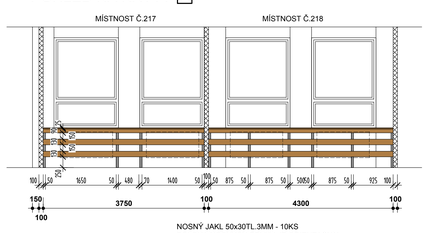

NOSNÝ JAKL 50x30TL.3MM - 10KS
POLOHA NOSNÝCH PRVKŮ JE ORIENTAČNÍ !

POHLED NA KRYTY D - ŠÍTOVÁ STĚNA

NOSNÝ JAKL 50x30TL.3MM - 11KS
POLOHA NOSNÝCH PRVKŮ JE ORIENTAČNÍ !

POHLED NA KRYTY D - PODÉLNÁ STĚNA

NOSNÝ JAKL 50x30TL.3MM - 16KS
POLOHA NOSNÝCH PRVKŮ JE ORIENTAČNÍ !

POHLED NA KRYTY D - PODÉLNÁ STĚNA

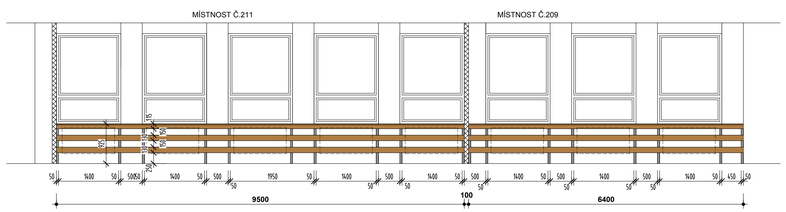

NOSNÝ JAKL 50x30TL.3MM - 18KS
POLOHA NOSNÝCH PRVKŮ JE ORIENTAČNÍ !

SCHÉMA KRYTŮ RADIÁTORŮ 1.NP

ROZMĚRY JSOU POUZE ORIENTAČNÍ - VŠE JE POTŘEBA PŘED ZAPOČETÍM VÝROBY PŘEMĚŘIT !!
TENTO VÝKRES NENAHRAZUJE DÍLENSKOU DOKUMENTACI

POHLED NA KRYTY A - PODÉLNÁ STĚNA

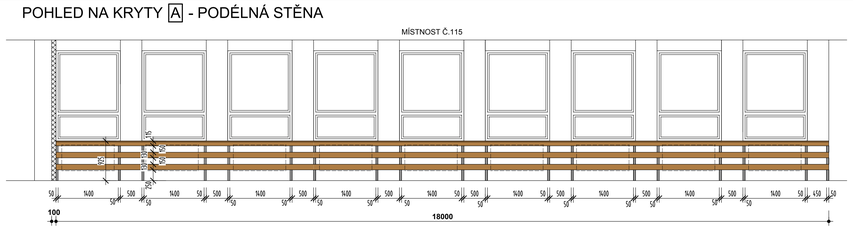

NOSNÝ JAKL 50x30TL.3MM - 19KS
POLOHA NOSNÝCH PRVKŮ JE ORIENTAČNÍ !

POHLED NA KRYTY A

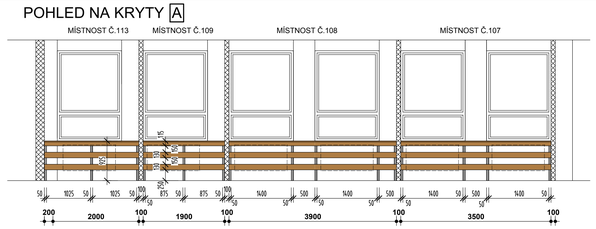

NOSNÝ JAKL 50x30TL.3MM - 15KS
POLOHA NOSNÝCH PRVKŮ JE ORIENTAČNÍ !

Zodpovědný projektant: Ing. Pavel Langer	Autor návrhu: Ing. Pavel Langer, Jan Tomšíc	Vypracoval: Ing. Pavel Langer	Kreslil: Ing. Pavel Langer
Kraj: Olomoucký		Městský úřad: Šumperk	
Investor: obec Sudkov, Sudkov 96, 788 21			
Stavba: SNIŽOVÁNÍ ENERGETICKÉ NÁROČNOSTI BUDOVY MŠ V SUDKOVĚ			
Specializace: A. ARCHITEKTONICKÉ A STAVEBNĚ TECHNICKÉ ŘEŠENÍ			
Název výkresu: SCHÉMA KRYTŮ RADIÁTORŮ A DETAILY KRYTŮ			

FKS STAVEBNÍ PROJEKCE

Formát	18A4
Měřítko	1:10, 1:50
Datum	3/2013
Účel	DPS
Číslo zakázky	10468b
Číslo výkresu: A 11	Číslo paré:

Verze: 2.0.2011 - 27.07

V/Š = 730 / 1190 (0.87m,)

Allplan 2012